



INDIZIONI
CAMPIONATI DI CATEGORIA
COMITATO TERRITORIALE ABRUZZO SUD-EST
S.A. 2023-2024

Approvate con Delibera del Consiglio C.T. Abruzzo Sud-Est n. 9 del 27.07.2022



INDICE

CAMPIONATO UNDER 18 FEMMINILE.....	3
COPPA UNDER 18 FEMMINILE	4
CAMPIONATO UNDER 16 FEMMINILE.....	5
COPPA UNDER 16 FEMMINILE	6
CAMPIONATO UNDER 14 FEMMINILE.....	7
COPPA UNDER 14 FEMMINILE	9
CAMPIONATO UNDER 13 FEMMINILE.....	11
COPPA UNDER 13 FEMMINILE	13
CAMPIONATO UNDER 19 MASCHILE	15
COPPA UNDER 19 MASCHILE	16
CAMPIONATO UNDER 17 MASCHILE	17
COPPA UNDER 17 MASCHILE	18
CAMPIONATO UNDER 15 MASCHILE	20
COPPA UNDER 15 MASCHILE	22
CAMPIONATO UNDER 13 MASCHILE 6X6.....	24
CAMPIONATO UNDER 13 MASCHILE 3X3.....	26

CAMPIONATO UNDER 18 FEMMINILE

FORMULA DI SVOLGIMENTO

Sarà comunicata successivamente alla chiusura delle iscrizioni.

TITOLO

La squadra vincitrice sarà proclamata "Campione Territoriale Abruzzo Sud-Est Under 18 Femminile".

ACCESSO ALLA FASE REGIONALE

La modalità di accesso alla fase regionale sarà comunicata successivamente alla chiusura delle iscrizioni.

COMPOSIZIONE DELLE SQUADRE

Le squadre dovranno essere composte da Atlete nate dal 2006 al 2011

MODALITÀ DI SVOLGIMENTO

Altezza rete: mt. 2,24

Durata gara: 3 set su 5 con Rally Point System

Inizio previsto: 23 ottobre 2023

Finale Territoriale: la data della finale territoriale sarà comunicata entro il 31 dicembre 2023

GIORNI ED ORARI DI GARA

Le gare devono essere disputate di lunedì con inizio compreso tra le ore 17.30 alle ore 20.00 o martedì dalle ore 17.30 alle ore 20.00.

SCADENZE E CONTRIBUTI

Termine iscrizione: 2 ottobre 2023

Iscrizione: € 26,00

Diritti di Segreteria: € 60,00

Contributi gara: €20,00



COPPA UNDER 18 FEMMINILE

FORMULA DI SVOLGIMENTO

Sarà comunicata successivamente alla chiusura delle iscrizioni.

TITOLO

Alla squadra vincitrice sarà assegnato la "Coppa Territorio Under 18 Femminile C.T. Abruzzo Sud-Est"

ACCESSO ALLA FASE REGIONALE

Non è prevista alcuna Fase Regionale.

COMPOSIZIONE DELLE SQUADRE

Le squadre dovranno essere composte da Atlete nate dal 2006 al 2011

MODALITÀ DI SVOLGIMENTO

Altezza rete: mt. 2,24

Durata gara: 3 set su 5 con Rally Point System

Inizio previsto: gennaio/febbraio 2024

Fine prevista: giugno 2024

GIORNI ED ORARI DI GARA

Le gare devono essere disputate di lunedì con inizio compreso tra le ore 17.30 alle ore 20.00 o martedì dalle ore 17.30 alle ore 20.00.

SCADENZE E CONTRIBUTI

Termine iscrizione: la data verrà comunicata insieme alla formula del Campionato Under 18 Femminile (presumibilmente metà gennaio 2023).

Saranno iscritte d'ufficio, senza il versamento di alcun contributo di iscrizione, le squadre partecipanti al Campionato Under 18 Femminile che, dopo la prima fase, non si saranno qualificate alla fase successiva per la vittoria del titolo territoriale.

Iscrizione: € 26,00

Diritti di Segreteria: € 60,00

Contributi gara: €20,00

CAMPIONATO UNDER 16 FEMMINILE

FORMULA DI SVOLGIMENTO

Sarà comunicata successivamente alla chiusura delle iscrizioni.

TITOLO

La squadra vincitrice sarà proclamata “Campione Territoriale Abruzzo Sud-Est Under 16 Femminile”.

ACCESSO ALLA FASE REGIONALE

La modalità di accesso alla fase regionale sarà comunicata successivamente alla chiusura delle iscrizioni.

COMPOSIZIONE DELLE SQUADRE

Le squadre dovranno essere composte da Atlete nate dal 2008 al 2012.

MODALITÀ DI SVOLGIMENTO

Altezza rete: mt. 2,24

Durata gara: 3 set su 5 con Rally Point System

Inizio previsto: 25 ottobre 2023

Finale Territoriale: la data della finale territoriale sarà comunicata entro il 31 dicembre 2023.

GIORNI ED ORARI DI GARA

Le gare devono essere disputate di mercoledì con inizio compreso tra le ore 17.30 alle ore 19.30 o giovedì dalle ore 17.30 alle ore 19.30.

SCADENZE E CONTRIBUTI

Termine iscrizione: 2 ottobre 2023

Iscrizione: € 26,00

Diritti di Segreteria: € 60,00

Contributi gara: € 20,00



COPPA UNDER 16 FEMMINILE

FORMULA DI SVOLGIMENTO

Sarà comunicata successivamente alla chiusura delle iscrizioni.

TITOLO

Alla squadra vincitrice sarà assegnato la "Coppa Territorio Under 16 Femminile C.T. Abruzzo Sud-Est"

ACCESSO ALLA FASE REGIONALE

Non è prevista alcuna Fase Regionale.

COMPOSIZIONE DELLE SQUADRE

Le squadre dovranno essere composte da Atlete nate dal 2008 al 2012.

MODALITÀ DI SVOLGIMENTO

Altezza rete: mt. 2,24

Durata gara: 3 set su 5 con Rally Point System

Inizio previsto: gennaio/febbraio 2024

Fine prevista: giugno 2024

GIORNI ED ORARI DI GARA

Le gare devono essere disputate di mercoledì con inizio compreso tra le ore 17.30 alle ore 19.30 o giovedì dalle ore 17.30 alle ore 19.30.

SCADENZE E CONTRIBUTI

Termine iscrizione: la data verrà comunicata insieme alla formula del Campionato Under 16 Femminile (presumibilmente metà gennaio 2024).

Saranno iscritte d'ufficio, senza il versamento di alcun contributo di iscrizione, le squadre partecipanti al Campionato Under 16 Femminile che, dopo la prima fase, non si saranno qualificate alla fase successiva per la vittoria del titolo territoriale.

Iscrizione: € 26,00

Diritti di Segreteria: € 60,00

Contributi gara: €20,00

CAMPIONATO UNDER 14 FEMMINILE

FORMULA DI SVOLGIMENTO

Sarà comunicata successivamente alla chiusura delle iscrizioni.

TITOLO

La squadra vincitrice sarà proclamata “Campione Territoriale Abruzzo Sud-Est Under 14 Femminile”.

ACCESSO ALLA FASE REGIONALE

La modalità di accesso alla fase regionale sarà comunicata successivamente alla chiusura delle iscrizioni.

COMPOSIZIONE DELLE SQUADRE

Le squadre dovranno essere composte da Atlete nate dal 2010 al 2013.

MODALITÀ DI SVOLGIMENTO

Altezza rete: mt. 2,15

Durata gara: 3 set su 5 con Rally Point System

Inizio previsto: 29 ottobre 2023

Finale Territoriale: la data della finale territoriale sarà comunicata entro il 31 dicembre 2023.

NORME TECNICHE

Non si applicherà la Regola 9.3.4 relativa al fallo di DOPPIO TOCCO (“un giocatore tocca la palla due volte in successione o la palla tocca in successione varie parti del corpo”) limitatamente alla sola valutazione del secondo tocco di squadra effettuato in “palleggio” e che non sia intenzionalmente di attacco. Fermo restando che il criterio valutativo dei tocchi di palla deve essere improntato a garantire la continuità del gioco coerentemente con il contesto tecnico della gara, ne consegue che non dovranno essere sanzionati falli di doppio tocco (cosiddette “doppie”) quando un qualsiasi giocatore, non necessariamente un palleggiatore, effettua un secondo tocco di squadra in palleggio che non sia intenzionalmente diretto verso il campo avversario (in tale caso l’approccio valutativo dovrà essere analogo a quello del terzo tocco di squadra).

Si conferma quanto previsto dalle Regole 9.2.3.2 (“al primo tocco di squadra, la palla può toccare consecutivamente più parti del corpo di un giocatore, a condizione che tali contatti avvengano nel corso di un’unica azione”) e 9.3.3. (fallo di palla trattenuta: “la palla è fermata e/o lanciata, non rimbalza al tocco”).

GIORNI ED ORARI DI GARA

Le gare devono essere disputate di domenica con inizio compreso tra le ore 09.30 alle ore 11.30 o lunedì dalle ore 17.00 alle ore 19.00.

SCADENZE E CONTRIBUTI

Termine iscrizione: 2 ottobre 2023

Iscrizione: € 16,00



Diritti di Segreteria: € 60,00

Contributi gara: € 5,00

COPPA UNDER 14 FEMMINILE

FORMULA DI SVOLGIMENTO

Sarà comunicata successivamente alla chiusura delle iscrizioni.

TITOLO

Alla squadra vincitrice sarà assegnato la “Coppa Territorio Under 16 Femminile C.T. Abruzzo Sud-Est”

ACCESSO ALLA FASE REGIONALE

Non è prevista alcuna Fase Regionale.

COMPOSIZIONE DELLE SQUADRE

Le squadre dovranno essere composte da Atlete nate dal 2010 al 2013.

MODALITÀ DI SVOLGIMENTO

Altezza rete: mt. 2,15

Durata gara: 3 set su 5 con Rally Point System

Inizio previsto: gennaio/febbraio 2023

Fine prevista: giugno 2024

NORME TECNICHE

Non si applicherà la Regola 9.3.4 relativa al fallo di DOPPIO TOCCO (“un giocatore tocca la palla due volte in successione o la palla tocca in successione varie parti del corpo”) limitatamente alla sola valutazione del secondo tocco di squadra effettuato in “palleggio” e che non sia intenzionalmente di attacco. Fermo restando che il criterio valutativo dei tocchi di palla deve essere improntato a garantire la continuità del gioco coerentemente con il contesto tecnico della gara, ne consegue che non dovranno essere sanzionati falli di doppio tocco (cosiddette “doppie”) quando un qualsiasi giocatore, non necessariamente un palleggiatore, effettua un secondo tocco di squadra in palleggio che non sia intenzionalmente diretto verso il campo avversario (in tale caso l’approccio valutativo dovrà essere analogo a quello del terzo tocco di squadra).

Si conferma quanto previsto dalle Regole 9.2.3.2 (“al primo tocco di squadra, la palla può toccare consecutivamente più parti del corpo di un giocatore, a condizione che tali contatti avvengano nel corso di un’unica azione”) e 9.3.3. (fallo di palla trattenuta: “la palla è fermata e/o lanciata, non rimbalza al tocco”).

GIORNI ED ORARI DI GARA

Le gare devono essere disputate di domenica con inizio compreso tra le ore 09.30 alle ore 11.30 o lunedì dalle ore 17.00 alle ore 19.00.

SCADENZE E CONTRIBUTI

Termine iscrizione: la data verrà comunicata insieme alla formula del Campionato Under 16 Femminile (presumibilmente metà gennaio 2024).



Saranno iscritte d'ufficio, senza il versamento di alcun contributo di iscrizione, le squadre partecipanti al Campionato Under 14 Femminile che, dopo la prima fase, non si saranno qualificate alla fase successiva per la vittoria del titolo territoriale.

Iscrizione: € 16,00

Diritti di Segreteria: € 60,00

Contributi gara: € 5,00

CAMPIONATO UNDER 13 FEMMINILE

FORMULA DI SVOLGIMENTO

Sarà comunicata successivamente alla chiusura delle iscrizioni.

TITOLO

La squadra vincitrice sarà proclamata "Campione Territoriale Abruzzo Sud-Est Under 13 Femminile".

ACCESSO ALLA FASE REGIONALE

La modalità di accesso alla fase regionale sarà comunicata successivamente alla chiusura delle iscrizioni.

COMPOSIZIONE DELLE SQUADRE

Le squadre dovranno essere composte da Atlete nate dal 2011 al 2013.

MODALITÀ DI SVOLGIMENTO

Altezza rete: mt. 2,15

Durata gara: fasi a gironi con la formula a 3 set obbligatori; fasi finali con la formula dei 3 set su 5

Inizio previsto: 13 novembre 2023

Finale Territoriale: la data della finale territoriale sarà comunicata entro il 31 dicembre 2023.

NORME TECNICHE

Non è consentito l'utilizzo del Libero (potranno essere iscritte sul Camp3 al massimo 12 atlete).

Non si applicherà la Regola 9.3.4 relativa al fallo di DOPPIO TOCCO ("un giocatore tocca la palla due volte in successione o la palla tocca in successione varie parti del corpo") limitatamente alla sola valutazione del secondo tocco di squadra effettuato in "palleggio" e che non sia intenzionalmente di attacco. Fermo restando che il criterio valutativo dei tocchi di palla deve essere improntato a garantire la continuità del gioco coerentemente con il contesto tecnico della gara, ne consegue che non dovranno essere sanzionati falli di doppio tocco (cosiddette "doppie") quando un qualsiasi giocatore, non necessariamente un palleggiatore, effettua un secondo tocco di squadra in palleggio che non sia intenzionalmente diretto verso il campo avversario (in tale caso l'approccio valutativo dovrà essere analogo a quello del terzo tocco di squadra).

Si conferma quanto previsto dalle Regole 9.2.3.2 ("al primo tocco di squadra, la palla può toccare consecutivamente più parti del corpo di un giocatore, a condizione che tali contatti avvengano nel corso di un'unica azione") e 9.3.3. (fallo di palla trattenuta: "la palla è fermata e/o lanciata, non rimbalza al tocco").

Il servizio deve essere eseguito obbligatoriamente con tecnica "dal basso".

GIORNI ED ORARI DI GARA



Le gare potranno essere disputate dal lunedì al venerdì con inizio compreso tra le ore 17.00 e le 19.00 e la domenica dalle ore 09.30 alle ore 11.30.

SCADENZE E CONTRIBUTI

Termine iscrizione: 25 ottobre 2023

Iscrizione: € 6,00

Diritti di Segreteria: € 60,00

Contributi gara: € 3,00

COPPA UNDER 13 FEMMINILE

FORMULA DI SVOLGIMENTO

Sarà comunicata successivamente alla chiusura delle iscrizioni.

TITOLO

La squadra vincitrice sarà proclamata “Campione Territoriale Abruzzo Sud-Est Under 13 Femminile”.

ACCESSO ALLA FASE REGIONALE

La modalità di accesso alla fase regionale sarà comunicata successivamente alla chiusura delle iscrizioni.

COMPOSIZIONE DELLE SQUADRE

Le squadre dovranno essere composte da Atlete nate dal 2011 al 2013.

MODALITÀ DI SVOLGIMENTO

Altezza rete: mt. 2,15

Durata gara: fasi a gironi con la formula a 3 set obbligatori; fasi finali con la formula dei 3 set su 5

Inizio previsto: gennaio/febbraio 2024

Fine prevista: giugno 2024

NORME TECNICHE

Non è consentito l’utilizzo del Libero (potranno essere iscritte sul Camp3 al massimo 12 atlete).

Non si applicherà la Regola 9.3.4 relativa al fallo di DOPPIO TOCCO (“un giocatore tocca la palla due volte in successione o la palla tocca in successione varie parti del corpo”) limitatamente alla sola valutazione del secondo tocco di squadra effettuato in “palleggio” e che non sia intenzionalmente di attacco. Fermo restando che il criterio valutativo dei tocchi di palla deve essere improntato a garantire la continuità del gioco coerentemente con il contesto tecnico della gara, ne consegue che non dovranno essere sanzionati falli di doppio tocco (cosiddette “doppie”) quando un qualsiasi giocatore, non necessariamente un palleggiatore, effettua un secondo tocco di squadra in palleggio che non sia intenzionalmente diretto verso il campo avversario (in tale caso l’approccio valutativo dovrà essere analogo a quello del terzo tocco di squadra).

Si conferma quanto previsto dalle Regole 9.2.3.2 (“al primo tocco di squadra, la palla può toccare consecutivamente più parti del corpo di un giocatore, a condizione che tali contatti avvengano nel corso di un’unica azione”) e 9.3.3. (fallo di palla trattenuta: “la palla è fermata e/o lanciata, non rimbalza al tocco”).

Il servizio deve essere eseguito obbligatoriamente con tecnica “dal basso”.

GIORNI ED ORARI DI GARA



Le gare potranno essere disputate dal lunedì al venerdì con inizio compreso tra le ore 17.00 e le 19.00 e la domenica dalle ore 09.30 alle ore 11.30.

SCADENZE E CONTRIBUTI

Termine iscrizione: la data verrà comunicata insieme alla formula del Campionato Under 13 Femminile (presumibilmente metà gennaio 2024).

Saranno iscritte d'ufficio, senza il versamento di alcun contributo di iscrizione, le squadre partecipanti al Campionato Under 13 Femminile che, dopo la prima fase, non si saranno qualificate alla fase successiva per la vittoria del titolo territoriale.

Iscrizione: € 6,00

Diritti di Segreteria: € 60,00

Contributi gara: € 3,00



CAMPIONATO UNDER 19 MASCHILE

FORMULA DI SVOLGIMENTO

Sarà comunicata successivamente alla chiusura delle iscrizioni.

TITOLO

La squadra vincitrice sarà proclamata "Campione Territoriale Abruzzo Sud-Est Under 19 Maschile".

ACCESSO ALLA FASE REGIONALE

La modalità di accesso alla fase regionale sarà comunicata successivamente alla chiusura delle iscrizioni.

COMPOSIZIONE DELLE SQUADRE

Le squadre dovranno essere composte da Atleti nati dal 2005 al 2011.

MODALITÀ DI SVOLGIMENTO

Altezza rete: mt. 2,43

Formula di gioco: 3 set su 5 con Rally Point System o 3 set obbligatori

Inizio previsto: 30 ottobre 2023

Finale Territoriale: la data della finale territoriale sarà comunicata al termine delle iscrizioni

GIORNI ED ORARI DI GARA

Le gare devono essere disputate di lunedì con inizio compreso tra le ore 17.30 alle ore 20.00 o martedì dalle ore 17.30 alle ore 20.00.

SCADENZE E CONTRIBUTI

Termine iscrizione: 10 ottobre 2023

Iscrizione: € 26,00

Diritti di Segreteria: € 60,00

Contributi gara: € 25,00



COPPA UNDER 19 MASCHILE

FORMULA DI SVOLGIMENTO

Sarà comunicata successivamente alla chiusura delle iscrizioni.

TITOLO

Alla squadra vincitrice sarà assegnato la "Coppa Territorio Under 19 Maschile C.T. Abruzzo Sud-Est"

ACCESSO ALLA FASE REGIONALE

Non è prevista alcuna Fase Regionale.

COMPOSIZIONE DELLE SQUADRE

Le squadre dovranno essere composte da Atleti nati dal 2005 al 2011.

MODALITÀ DI SVOLGIMENTO

Altezza rete: mt. 2,43

Formula di gioco: 3 set su 5 con Rally Point System

Inizio previsto: gennaio/febbraio 2024

Fine prevista: giugno 2024

GIORNI ED ORARI DI GARA

Le gare devono essere disputate di lunedì con inizio compreso tra le ore 17.30 alle ore 20.00 o martedì dalle ore 17.30 alle ore 20.00.

SCADENZE E CONTRIBUTI

Termine iscrizione: la data verrà comunicata insieme alla formula del Campionato Under 19 Maschile (presumibilmente metà gennaio 2024).

Saranno iscritte d'ufficio, senza il versamento di alcun contributo di iscrizione, le squadre partecipanti al Campionato Under 19 Maschile che, dopo la prima fase, non si saranno qualificate alla fase successiva per la vittoria del titolo territoriale.

Iscrizione: € 26,00

Diritti di Segreteria: € 60,00

Contributi gara: € 25,00

CAMPIONATO UNDER 17 MASCHILE

FORMULA DI SVOLGIMENTO

Sarà comunicata successivamente alla chiusura delle iscrizioni.

TITOLO

La squadra vincitrice sarà proclamata "Campione Territoriale Abruzzo Sud-Est Under 17 Maschile".

ACCESSO ALLA FASE REGIONALE

La modalità di accesso alla fase regionale sarà comunicata successivamente alla chiusura delle iscrizioni.

COMPOSIZIONE DELLE SQUADRE

Le squadre dovranno essere composte da Atleti nati dal 2007 al 2011.

TESSERAMENTO FUORI QUOTA PER LA CATEGORIA UNDER 17

Le Norme Generali Campionati di Categoria 2023/24 prevedono la possibilità per le società di tesserare n. 1 atleta Fuori Quota (nato 2006 per il campionato Under 17), con modello di Primo Tesseramento, MAI tesserato precedentemente con la FIPAV.

Si precisa che nel caso in cui vi fossero più squadre di una stessa società, quest'ultima potrà tesserare solo UN FUORIQUOTA che sarà inserito in uno delle squadre della società.

Il Fuori Quota andrà inserito direttamente su CAMP3. Non servirà aggiungere lo stesso a penna. Per inserire il fuori quota su CAMP3 bisognerà inserire il numero di matricola nell'apposito campo e cliccare il tasto "invio".

MODALITÀ DI SVOLGIMENTO

Altezza rete: mt. 2,35 per la fase territoriale (mt. 2,43 per la fase regionale)

Formula di gioco: 3 set su 5 con Rally Point System o 3 set obbligatori

Inizio previsto: 1 novembre 2023

Finale Territoriale: la data della finale territoriale sarà comunicata al termine delle iscrizioni

GIORNI ED ORARI DI GARA

Le gare devono essere disputate di mercoledì con inizio compreso tra le ore 17.30 alle ore 19.30 o giovedì dalle ore 17.30 alle ore 19.30.

SCADENZE E CONTRIBUTI

Termine iscrizione: 10 ottobre 2023

Iscrizione: € 26,00

Diritti di Segreteria: € 60,00

Contributi gara: € 20,00

COPPA UNDER 17 MASCHILE

FORMULA DI SVOLGIMENTO

Sarà comunicata successivamente alla chiusura delle iscrizioni.

TITOLO

Alla squadra vincitrice sarà assegnato la "Coppa Territorio Under 17 Maschile C.T. Abruzzo Sud-Est"

ACCESSO ALLA FASE REGIONALE

Non è prevista alcuna Fase Regionale.

COMPOSIZIONE DELLE SQUADRE

Le squadre dovranno essere composte da Atleti nati dal 2007 al 2011.

TESSERAMENTO FUORI QUOTA PER LA CATEGORIA UNDER 17

Le Norme Generali Campionati di Categoria 2023/24 prevedono la possibilità per le società di tesserare n. 1 atleta Fuori Quota (nato 2006 per il campionato Under 17), con modello di Primo Tesseramento, MAI tesserato precedentemente con la FIPAV.

Si precisa che nel caso in cui vi fossero più squadre di una stessa società, quest'ultima potrà tesserare solo UN FUORIQUOTA che sarà inserito in uno delle squadre della società.

Il Fuori Quota andrà inserito direttamente su CAMP3. Non servirà aggiungere lo stesso a penna. Per inserire il fuori quota su CAMP3 bisognerà inserire il numero di matricola nell'apposito campo e cliccare il tasto "invio".

MODALITÀ DI SVOLGIMENTO

Altezza rete: mt. 2,35 per la fase territoriale (mt. 2,43 per la fase regionale)

Formula di gioco: 3 set su 5 con Rally Point System

Inizio previsto: gennaio/febbraio 2024

Fine prevista: giugno 2024

GIORNI ED ORARI DI GARA

Le gare devono essere disputate di mercoledì con inizio compreso tra le ore 17.30 alle ore 19.30 o giovedì dalle ore 17.30 alle ore 19.30.

SCADENZE E CONTRIBUTI

Termine iscrizione: la data verrà comunicata insieme alla formula del Campionato Under 17 Maschile (presumibilmente metà gennaio 2023).

Saranno iscritte d'ufficio, senza il versamento di alcun contributo di iscrizione, le squadre partecipanti al Campionato Under 17 Maschile che, dopo la prima fase, non si saranno qualificate alla fase successiva per la vittoria del titolo territoriale.



SCADENZE E CONTRIBUTI

Iscrizione: € 26,00

Diritti di Segreteria: € 60,00

Contributi gara: € 20,00



CAMPIONATO UNDER 15 MASCHILE

FORMULA DI SVOLGIMENTO

Sarà comunicata successivamente alla chiusura delle iscrizioni.

TITOLO

La squadra vincitrice sarà proclamata "Campione Territoriale Abruzzo Sud-Est Under 15 Maschile".

ACCESSO ALLA FASE REGIONALE

La modalità di accesso alla fase regionale sarà comunicata successivamente alla chiusura delle iscrizioni.

COMPOSIZIONE DELLE SQUADRE

Le squadre dovranno essere composte da Atleti nati dal 2009 al 2012.

MODALITÀ DI SVOLGIMENTO

Altezza rete: mt. 2,24 per la fase territoriale (mt. 2,35 per la fase regionale)

Durata gara: 3 set su 5 con rally point system

Inizio previsto: 5 novembre 2023

Finale Territoriale: la data della finale territoriale sarà comunicata al termine delle iscrizioni

TESSERAMENTO FUORI QUOTA PER LA CATEGORIA UNDER 15

Le Norme Generali Campionati di Categoria 2023/24 prevedono la possibilità per le società di tesserare n. 1 atleta Fuori Quota (nato 2008 per il campionato Under 15), con modello di Primo Tesseramento, MAI tesserato precedentemente con la FIPAV.

Si precisa che nel caso in cui vi fossero più squadre di una stessa società, quest'ultima potrà tesserare solo UN FUORIQUOTA che sarà inserito in uno delle squadre della società.

Il Fuori Quota andrà inserito direttamente su CAMP3. Non servirà aggiungere lo stesso a penna. Per inserire il fuori quota su CAMP3 bisognerà inserire il numero di matricola nell'apposito campo e cliccare il tasto "invio".

NORME TECNICHE

SERVIZIO: Nella categoria Under 15 maschile sarà obbligatorio effettuare la battuta con i piedi a terra con tecnica Float o Spin e con limite sino ad un massimo di due metri dalla linea di fondo campo (11 mt dalla linea di metà campo — deve essere tracciata la suddetta linea per facilitare l'operato arbitrale). Sarà considerato fallo qualsiasi tipo di battuta non effettuata CON I PIEDI A TERRA. La mancata osservanza di tale norma (tipologia di battuta e distanza di due metri dalla linea di fondo campo) comporterà la perdita del punto. Nel caso di adozione della battuta dal basso questa non verrà sanzionata.

Si precisa che l'atleta potrà iniziare la rincorsa a qualsiasi distanza dalla linea di fondo campo purché la rincorsa parta all'interno dell'Area di Gioco (i "limiti" dell'Area di Gioco sono indicati nel Verbale di Omologazione Campo). La battuta dovrà essere effettuata tra la linea degli 11 metri e la linea di fondo campo dei 9 metri. Quindi sarà sanzionato il fallo quando l'atleta effettua la battuta al di fuori della linea



~~degli 11 metri, o l'atleta tocca sia la linea di fondo campo dei 9 metri che quella degli 11 metri e se la battuta entro queste due linee non viene effettuata con i piedi a terra.~~

FALLO DI DOPPIO TOCCO: Nel campionato Under 15, non si applicherà la Regola 9.3.4 relativa al fallo di DOPPIO TOCCO (“un giocatore tocca la palla due volte in successione o la palla tocca in successione varie parti del corpo”) limitatamente alla sola valutazione del secondo tocco di squadra effettuato in “palleggio” e che non sia intenzionalmente di attacco. Fermo restando che il criterio valutativo dei tocchi di palla deve essere improntato a garantire la continuità del gioco coerentemente con il contesto tecnico della gara, ne consegue che non dovranno essere sanzionati falli di doppio tocco (cosiddette “doppie”) quando un qualsiasi giocatore, non necessariamente un palleggiatore, effettua un secondo tocco di squadra in palleggio che non sia intenzionalmente diretto verso il campo avversario (in tale caso l’approccio valutativo dovrà essere analogo a quello del terzo tocco di squadra). Si conferma quanto previsto dalle Regole 9.2.3.2 (“al primo tocco di squadra, la palla può toccare consecutivamente più parti del corpo di un giocatore, a condizione che tali contatti avvengano nel corso di un’unica azione”) e 9.3.3 (fallo di palla trattenuta: “la palla è fermata e/o lanciata, non rimbalza al tocco”).

GIORNI ED ORARI DI GARA

Le gare devono essere disputate di domenica con inizio compreso tra le ore 09.30 alle ore 11.30 o lunedì dalle ore 17.00 alle ore 19.00.

SCADENZE E CONTRIBUTI

Termine iscrizione: 10 ottobre 2023

Iscrizione: € 26,00

Diritti di Segreteria: € 60,00

Contributi gara: € 20,00

COPPA UNDER 15 MASCHILE

FORMULA DI SVOLGIMENTO

Sarà comunicata successivamente alla chiusura delle iscrizioni.

TITOLO

Alla squadra vincitrice sarà assegnato la "Coppa Territorio Under 17 Maschile C.T. Abruzzo Sud-Est"

ACCESSO ALLA FASE REGIONALE

Non è prevista alcuna Fase Regionale.

COMPOSIZIONE DELLE SQUADRE

Le squadre dovranno essere composte da Atleti nati dal 2009 al 2012.

MODALITÀ DI SVOLGIMENTO

Altezza rete: mt. 2,24 per la fase territoriale (mt. 2,35 per la fase regionale)

Durata gara: 3 set su 5 con rally point system

Inizio previsto: gennaio/ febbraio 2023

Fine prevista: giugno 2023

TESSERAMENTO FUORI QUOTA PER LA CATEGORIA UNDER 15

Le Norme Generali Campionati di Categoria 2023/24 prevedono la possibilità per le società di tesserare n. 1 atleta Fuori Quota (nato 2008 per il campionato Under 15), con modello di Primo Tesseramento, MAI tesserato precedentemente con la FIPAV.

Si precisa che nel caso in cui vi fossero più squadre di una stessa società, quest'ultima potrà tesserare solo UN FUORIQUOTA che sarà inserito in uno delle squadre della società.

Il Fuori Quota andrà inserito direttamente su CAMP3. Non servirà aggiungere lo stesso a penna. Per inserire il fuori quota su CAMP3 bisognerà inserire il numero di matricola nell'apposito campo e cliccare il tasto "invio".

NORME TECNICHE

SERVIZIO: Nella categoria Under 15 maschile sarà obbligatorio effettuare la battuta con i piedi a terra con tecnica Float o Spin e con limite sino ad un massimo di due metri dalla linea di fondo campo (11 mt dalla linea di metà campo — deve essere tracciata la suddetta linea per facilitare l'operato arbitrale). Sarà considerato fallo qualsiasi tipo di battuta non effettuata CON I PIEDI A TERRA. La mancata osservanza di tale norma (tipologia di battuta e distanza di due metri dalla linea di fondo campo) comporterà la perdita del punto. Nel caso di adozione della battuta dal basso questa non verrà sanzionata.

Si precisa che l'atleta potrà iniziare la rincorsa a qualsiasi distanza dalla linea di fondo campo purché la rincorsa parta all'interno dell'Area di Gioco (i "limiti" dell'Area di Gioco sono indicati nel Verbale di Omologazione Campo). La battuta dovrà essere effettuata tra la linea degli 11 metri e la linea di fondo campo dei 9 metri. Quindi sarà sanzionato il fallo quando l'atleta effettua la battuta al di fuori della linea



~~degli 11 metri, o l'atleta tocca sia la linea di fondo campo dei 9 metri che quella degli 11 metri e se la battuta entro queste due linee non viene effettuata con i piedi a terra.~~

FALLO DI DOPPIO TOCCO: Nel campionato Under 15, non si applicherà la Regola 9.3.4 relativa al fallo di DOPPIO TOCCO (“un giocatore tocca la palla due volte in successione o la palla tocca in successione varie parti del corpo”) limitatamente alla sola valutazione del secondo tocco di squadra effettuato in “palleggio” e che non sia intenzionalmente di attacco. Fermo restando che il criterio valutativo dei tocchi di palla deve essere improntato a garantire la continuità del gioco coerentemente con il contesto tecnico della gara, ne consegue che non dovranno essere sanzionati falli di doppio tocco (cosiddette “doppie”) quando un qualsiasi giocatore, non necessariamente un palleggiatore, effettua un secondo tocco di squadra in palleggio che non sia intenzionalmente diretto verso il campo avversario (in tale caso l’approccio valutativo dovrà essere analogo a quello del terzo tocco di squadra). Si conferma quanto previsto dalle Regole 9.2.3.2 (“al primo tocco di squadra, la palla può toccare consecutivamente più parti del corpo di un giocatore, a condizione che tali contatti avvengano nel corso di un’unica azione”) e 9.3.3 (fallo di palla trattenuta: “la palla è fermata e/o lanciata, non rimbalza al tocco”).

GIORNI ED ORARI DI GARA

Le gare devono essere disputate di domenica con inizio compreso tra le ore 09.30 alle ore 11.30 o lunedì dalle ore 17.00 alle ore 19.00.

SCADENZE E CONTRIBUTI

Termine iscrizione: la data verrà comunicata insieme alla formula del Campionato Under 15 Maschile (presumibilmente metà gennaio 2024).

Saranno iscritte d’ufficio, senza il versamento di alcun contributo di iscrizione, le squadre partecipanti al Campionato Under 15 Maschile che, dopo la prima fase, non si saranno qualificate alla fase successiva per la vittoria del titolo territoriale.

SCADENZE E CONTRIBUTI

Iscrizione: € 26,00

Diritti di Segreteria: € 60,00

Contributi gara: € 20,00

CAMPIONATO UNDER 13 MASCHILE 6X6

FORMULA DI SVOLGIMENTO

Sarà comunicata successivamente alla chiusura delle iscrizioni.

TITOLO

La squadra vincitrice sarà proclamata "Campione Territoriale Abruzzo Sud-Est Under 13 Maschile 6vs6".

ACCESSO ALLA FASE REGIONALE

La modalità di accesso alla fase regionale sarà comunicata successivamente alla chiusura delle iscrizioni.

COMPOSIZIONE DELLE SQUADRE

Le squadre dovranno essere composte da atleti nati dal 2011 al 2013.

MODALITÀ DI SVOLGIMENTO

Altezza rete: mt. 2,05

Durata gara: fasi a gironi con la formula a 3 set obbligatori; fasi finali con la formula dei 3 set su 5

Inizio previsto: gennaio 2024

Finale Territoriale: sarà comunicata con la formula.

NORME TECNICHE

È consentito l'utilizzo del Libero.

Non si applicherà la Regola 9.3.4 relativa al fallo di DOPPIO TOCCO ("un giocatore tocca la palla due volte in successione o la palla tocca in successione varie parti del corpo") limitatamente alla sola valutazione del secondo tocco di squadra effettuato in "palleggio" e che non sia intenzionalmente di attacco. Fermo restando che il criterio valutativo dei tocchi di palla deve essere improntato a garantire la continuità del gioco coerentemente con il contesto tecnico della gara, ne consegue che non dovranno essere sanzionati falli di doppio tocco (cosiddette "doppie") quando un qualsiasi giocatore, non necessariamente un palleggiatore, effettua un secondo tocco di squadra in palleggio che non sia intenzionalmente diretto verso il campo avversario (in tale caso l'approccio valutativo dovrà essere analogo a quello del terzo tocco di squadra).

Si conferma quanto previsto dalle Regole 9.2.3.2 ("al primo tocco di squadra, la palla può toccare consecutivamente più parti del corpo di un giocatore, a condizione che tali contatti avvengano nel corso di un'unica azione") e 9.3.3. (fallo di palla trattenuta: "la palla è fermata e/o lanciata, non rimbalza al tocco").

Il servizio dovrà essere eseguito obbligatoriamente da sotto la spalla in qualunque forma. La mancata osservanza di tale norma comporta la perdita del punto.

GIORNI ED ORARI DI GARA



Le gare potranno essere disputate dal lunedì al venerdì con inizio compreso tra le ore 17.00 e le 19.00 e la domenica dalle ore 09.30 alle ore 11.30.

SCADENZE E CONTRIBUTI

Termine iscrizione: 13 dicembre 2023

Iscrizione: € 6,00

Diritti di Segreteria: € 60,00

Contributi gara: € 3,00

CAMPIONATO UNDER 13 MASCHILE 3X3

FORMULA DI SVOLGIMENTO

Sarà comunicata successivamente alla chiusura delle iscrizioni.

Come da indicazioni nazionali, saranno preferite formule a concentrazione con il coinvolgimento di almeno 4 squadre, con l'obiettivo di far giocare almeno 3 gare a squadra.

TITOLO

La squadra vincitrice sarà proclamata "Campione Territoriale Under 13 Maschile 3vs3".

ACCESSO ALLA FASE REGIONALE

La modalità di accesso alla fase regionale sarà comunicata successivamente alla chiusura delle iscrizioni.

COMPOSIZIONE DELLE SQUADRE

Le squadre dovranno essere composte da atleti nati dal 2011 al 2013.

Le squadre devono essere composte da un minimo di 4 giocatori ad un massimo di 5 giocatori, tutti coinvolti nel gioco con il sistema del cambio ad ogni rotazione del servizio (3 in campo con rotazione obbligatoria al servizio).

Non possono partecipare alle gare squadre composte da soli 3 atleti.

Pertanto nel caso una squadra, a seguito di infortunio, resti con soli 3 atleti, la gara non potrà continuare e la squadra in difetto sarà dichiarata incompleta e il set in corso e gli eventuali set successivi saranno omologati a favore dell'altra squadra; ovviamente la squadra dichiarata incompleta manterrà comunque eventuali set e punti acquisiti sino a quel momento.

Esempio: gara A contro B; sul punteggio di 2 set a 0 (15-10 15-11) e 8 a 7 nel terzo set, la squadra A resta incompleta; a quel punto la gara viene interrotta e viene omologata con il risultato di 2 a 1 a favore della squadra A con i parziali di 15-10 15-11 8-15) e in classifica la squadra A prende 3 punti (2 set vinti + la vittoria) e la squadra B prende 1 punto (set vinto).

MODALITÀ DI SVOLGIMENTO

Inizio previsto: 26 novembre 2023

Finale Territoriale: la data della finale territoriale sarà comunicata entro il 31 dicembre 2021

Regolamento

- Rotazione obbligatoria, cambio in battuta con il giocatore che in quel momento è fuori, se sono due si alterneranno obbligatoriamente;
- il giocatore che ha eseguito il servizio, nella stessa azione, può attaccare ma non può andare a murare; nell'azione successiva in fase di ricezione, il giocatore che precedentemente ha eseguito il servizio, può essere schierato liberamente in qualsiasi zona di ricezione, può attaccare e murare, non esistono falli di posizione
- La battuta dovrà obbligatoriamente da sotto la spalla in qualunque forma. La mancata osservanza di tale norma comporta la perdita del punto.
- Non verrà sanzionato il fallo di doppia;

- Il campo è suddiviso in 3 zone;
- Time Out tecnico a 8 punti;
- Si giocheranno comunque 3 set a 15 punti; nel caso di punteggio di 14 a 14 il set si concluderà comunque a 15 punti;
- Nel terzo set si effettua il cambio campo ad 8 punti e dopo il cambio del campo si effettua il Time Out tecnico;
- Il punteggio per la classifica verrà assegnato con:
 - ✓ 1 punto per ogni set vinto;
 - ✓ Ulteriore punto per la vittoria.
- Nei turni ad eliminazione diretta le gare si disputano con la formula di due set vinti su 3 e quindi sul punteggio di 2-0 o 0-2 il terzo set non sarà disputato;
- Arbitri: si adotterà il sistema dell'autoarbitraggio, ogni atleta a rotazione verrà designato per arbitrare le gare, o le gare stesse potranno essere disputate anche senza arbitraggio esterno;
- Per quanto non contemplato vale il regolamento FIPAV.

Struttura del/i campo/i di gioco

- Dimensioni del campo: 6x6
- Altezza della rete: mt.2,05
- Pallone da gioco: si consiglia l'uso dei palloni: MOLTEN V5M2501-L (230-250 gr), MIKASA MVA123SL (200-220gr) e MIKASA MVA123LS3 (230-250 gr). È comunque consentito l'uso dei palloni versione SCHOOL.
- Struttura, consigliabile, dei campi:

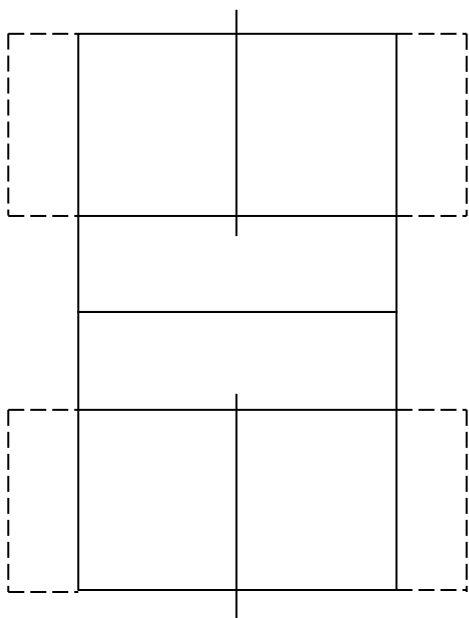

ALLENATORI

Nell'ambito di ciascun concentramento, ogni società dovrà presentare un tecnico, di ogni ordine e grado, regolarmente vincolato a titolo gratuito ed inserito nel documento ufficiale CAMP 3.

In caso di più squadre per ciascuna società, sarà consentita la presenza a condurle a tecnici almeno ALLIEVI ALLENATORI PRATICANTI.



DIREZIONE GARE

Vale l'autoarbitraggio in tutte le fasi ad esclusione della Finale Regionale.

ATTREZZATURE DEL CAMPO

Rete completa di antenne.

CONTROLLO DOCUMENTAZIONE

Vale in concetto di "autocontrollo reciproco", in base al quale ciascun tecnico verificherà ed effettuerà le procedure di riconoscimento della squadra avversaria. Il documento ufficiale sarà il CAMP 3 che andrà regolarmente compilato per ciascuna squadra di ogni società partecipante.

È facoltà del Comitato Territoriale inviare un proprio delegato in qualità di supervisore.

REFERTO DI GARA

Si deve utilizzare l'apposito modello redatto per questo campionato, scaricabile nella sezione "Modulistica" del sito guidapratica.federvolley.it

RECLAMI

Non sono ammessi reclami in alcuna fase.

LIBERO

Non è consentito l'utilizzo del Libero.

GIORNI ED ORARI DI GARA

Le giornate a concentrazione saranno giocate di domenica e potranno avere inizio in orari compresi tra le ore 09.30 e le 10.30.

PARTECIPAZIONE DI UNA SOCIETÀ CON PIÙ SQUADRE

Le società che partecipano con più squadre al campionato Under 13 3vs3 devono inviare la loro iscrizione all'organo territoriale unitamente ai prescritti contributi, con le seguenti indicazioni:

- Ogni squadra deve provvedere al pagamento della propria iscrizione;
- Ogni società deve presentare al momento dell'iscrizione al campionato, gli elenchi dei giocatori di ciascuna squadra. Gli atleti restano vincolati per tale squadra per tutta la durata della fase territoriale (finale compresa) e quindi di conseguenza le varie squadre di una stessa società, se qualificate, possono disputare i vari turni della fase territoriale. Gli elenchi non possono quindi subire variazioni, anche in caso di ritiro dal campionato di una delle squadre, ad eccezione dell'inserimento di atleti di primo tesseramento e/o trasferiti da altra società nei modi e termini previsti;
- La COGT nel formare i gironi eliminatori deve, ove possibile, inserire le squadre della stessa società in gironi diversi; la Consulta Regionale può autorizzare i Comitati Territoriali ad inserire squadre della stessa società nello stesso girone per motivazioni legate alla vicinorietà tra le società ed al contenimento dei costi per le trasferte;
- Una società non può accedere alla fase interterritoriale e/o regionale con più di una squadra;
- La società che accede alla fase interterritoriale e/o regionale può utilizzare i propri atleti a prescindere dalla precedente composizione degli elenchi.

SCADENZE E CONTRIBUTI

Termine iscrizione: 13 novembre 2023



Iscrizione: € 6,00 a squadra

Diritti di Segreteria: € 25,00 a squadra

Contributi gara: Gratis

TABELLA RIEPILOGATIVA FASI TITOLO

CAMPIONATO	LIMITI ETÀ	ALTEZZA RETE	LIBERO	TERMINE ISCRIZIONI	DATA INIZIO	CONTRIBUTO ISCRIZIONE	DIRITTI DI SEGRETERIA	CONTRIBUTI GARA
UNDER 18 F	2006-2011	2,24 m	SÌ	02/10/2023	23/10/2023	26,00 €	50,00 €	20,00 €
UNDER 16 F	2008-2012	2,24 m	SÌ	02/10/2023	25/10/2023	26,00 €	50,00 €	20,00 €
UNDER 14 F	2010-2013	2,15 m	SÌ	02/10/2023	29/10/2023	16,00 €	50,00 €	5,00 €
UNDER 13 F	2011-2013	2,15 m	NO	25/10/2023	13/11/2023	6,00 €	50,00 €	3,00 €
UNDER 19 M	2005-2011	2,43 m	SÌ	10/10/2023	30/10/2023	26,00 €	50,00 €	25,00 €
UNDER 17 M	2007-2011	2,35* m	SÌ	10/10/2023	01/11/2023	26,00 €	50,00 €	20,00 €
UNDER 15 M	2009-2012	2,24** m	SÌ	10/10/2023	05/11/2023	26,00 €	50,00 €	20,00 €
UNDER 13 M 6vs6	2011-2013	2,05 m	SÌ	13/12/2023	Gen 2024	6,00 €	50,00 €	3,00 €
UNDER 13 M 3vs3	2011-2013	2,05 m	NO	13/11/2023	26/11/2023	6,00 €	25,00 €	0,00 €

*per tutta la fase territoriale l'altezza della rete è fissata a 2,35 e per le fasi successive l'altezza della rete è fissata a 2,43

** per tutta la fase territoriale l'altezza della rete è fissata a 2,35 e per le fasi successive l'altezza della rete è fissata a 2,43

***1 atleta **Fuori Quota** nato **2006** con modello di Primo Tesseramento, MAI tesserato precedentemente con la FIPAV.

Si precisa che nel caso in cui vi fossero più squadre di una stessa società, quest'ultima potrà tesserare solo UN FUORIQUOTA che sarà inserito in uno delle squadre della società.

Il Fuori Quota andrà inserito direttamente su CAMP3. Per inserire il fuori quota su CAMP3 bisognerà inserire il numero di matricola nell'apposito campo e cliccare il tasto "invio".

****1 atleta **Fuori Quota** nato **2008** con modello di Primo Tesseramento, MAI tesserato precedentemente con la FIPAV.

Si precisa che nel caso in cui vi fossero più squadre di una stessa società, quest'ultima potrà tesserare solo UN FUORIQUOTA che sarà inserito in uno delle squadre della società.

Il Fuori Quota andrà inserito direttamente su CAMP3. Per inserire il fuori quota su CAMP3 bisognerà inserire il numero di matricola nell'apposito campo e cliccare il tasto "invio".

TABELLA RIEPILOGATIVA FASI COPPA

CAMPIONATO	LIMITI ETÀ	ALTEZZA RETE	LIBERO	TERMINE ISCRIZIONI	DATA INIZIO	CONTRIBUTO ISCRIZIONE	DIRITTI DI SEGRETERIA	CONTRIBUTI GARA
UNDER 18 F	2006-2011	2,24 m	SÌ	TBD*	Gen-feb 2024	26,00 €	50,00 €	20,00 €
UNDER 16 F	2008-2012	2,24 m	SÌ	TBD*	Gen-feb 2024	26,00 €	50,00 €	20,00 €
UNDER 14 F	2010-2013	2,15 m	SÌ	TBD*	Gen-feb 2024	16,00 €	50,00 €	5,00 €
UNDER 13 F	2011-2013	2,15 m	NO	TBD*	Gen-feb 2024	6,00 €	50,00 €	3,00 €
UNDER 19 M	2005-2011	2,43 m	SÌ	TBD*	Gen-feb 2024	26,00 €	50,00 €	25,00 €
UNDER 17 M	2007-2011***	2,35* m	SÌ	TBD*	Gen-feb 2024	26,00 €	50,00 €	20,00 €
UNDER 15 M	2009-2012****	2,24** m	SÌ	TBD*	Gen-feb 2024	26,00 €	50,00 €	20,00 €

TBD* → Il termine delle iscrizioni verrà definito di seguito alla pubblicazione della formula della fase titolo.

*per tutta la fase territoriale l'altezza della rete è fissata a 2,35 e per le fasi successive l'altezza della rete è fissata a 2,43

** per tutta la fase territoriale l'altezza della rete è fissata a 2,35 e per le fasi successive l'altezza della rete è fissata a 2,43

***1 atleta **Fuori Quota** nato **2006** con modello di Primo Tesseramento, MAI tesserato precedentemente con la FIPAV.

Si precisa che nel caso in cui vi fossero più squadre di una stessa società, quest'ultima potrà tesserare solo UN FUORIQUOTA che sarà inserito in uno delle squadre della società.

Il Fuori Quota andrà inserito direttamente su CAMP3. Per inserire il fuori quota su CAMP3 bisognerà inserire il numero di matricola nell'apposito campo e cliccare il tasto "invio".

****1 atleta **Fuori Quota** nato **2008** con modello di Primo Tesseramento, MAI tesserato precedentemente con la FIPAV.

Si precisa che nel caso in cui vi fossero più squadre di una stessa società, quest'ultima potrà tesserare solo UN FUORIQUOTA che sarà inserito in uno delle squadre della società.

Il Fuori Quota andrà inserito direttamente su CAMP3. Per inserire il fuori quota su CAMP3 bisognerà inserire il numero di matricola nell'apposito campo e cliccare il tasto "invio".